IN AFFITTO

CAPANNONE CON UFFICIO

via Po, 21 - Vimercate

Rif.20250 - Non certificabile: Privo di impianto

DESCRIZIONE

Vimercate (MB) - Nei pressi del Centro Direzionale Torri Bianche, in zona industriale, proponiamo capannone artigianale di nuova costruzione di 145 mq con servizi, altezza 7,50 metri oltre ad ufficio al primo piano composto da 2 locali. L'immobile viene consegnato completamente imbiancato, con impianto elettrico a led. Gli uffici sono dotati di pavimentazione in laminato e controsoffitto. Area esterna condominiale con 3 posti auto riservati. Consegna immediata. AFFITTASI

CARATTERISTICHE

- >> Superficie totale 188 MQ
- >> Mq capannone 145
- >> Mq uffici 43
- >> Altezza sottotrave 7,50
- >> Area esterna condominiale

UBICAZIONE E SERVIZI

>> 300 metri Tangenziale Est - Vimercate Torri Bianche

>> 4 Km Autostrada A4 - Agrate Brianza

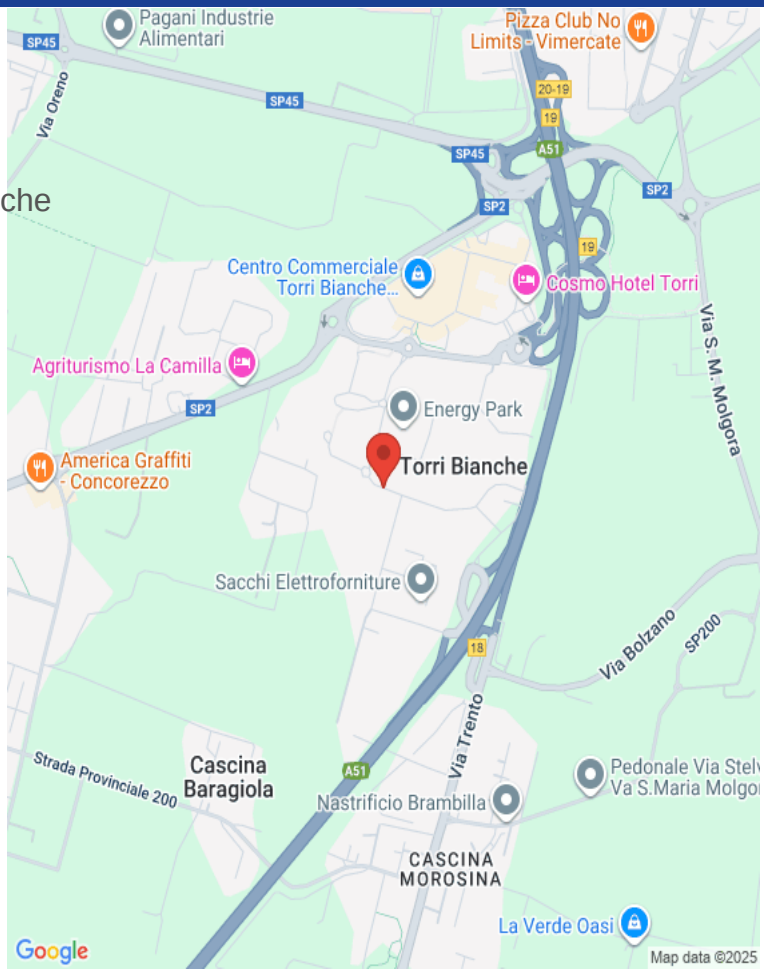

RICHIESTA ECONOMICA

>> CANONE ANNUALE: € 17.400

>> CANONE MENSILE: € 1.450

>> IMMOBILE SOGGETTO A IVA: Si

>> SPESE CONDOMINIALI: € 300 ANNUE

>> NS PROVVIGIONI: 10% + IVA

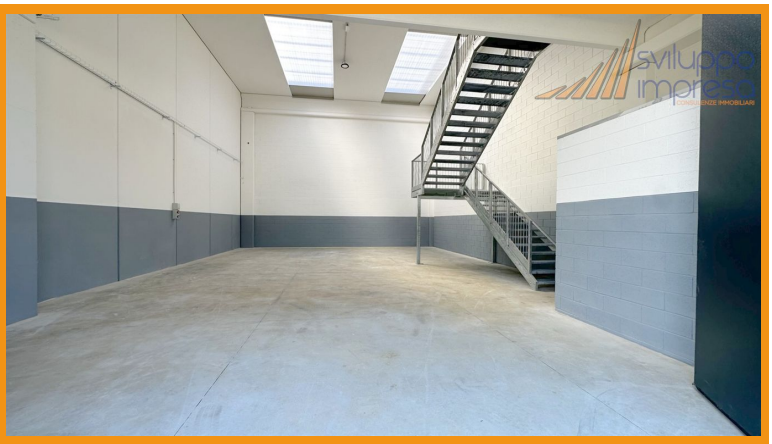

SVILUPPO IMPRESA SRL

Vicolo Valtellina, 15 - Cinisello Balsamo (MI)
02.24412650 www.sviluppo-impresa.it

Le presenti informazioni non costituiscono elemento contrattuale perché potrebbero contenere imprecisioni. Le metrature riportate sono del tutto indicative, non potranno essere utilizzate come parte integrante in un eventuale contratto di vendita o locazione dell'immobile.
Nel rispetto di quanto previsto dal Reg. UE 2016/679 (Regolamento Europeo per la protezione dei dati personali). Vi informiamo che i Vs. dati personali potranno essere da noi utilizzati per proposte commerciali. Vi comunichiamo altresì che la proprietà dell'immobile sarà debitamente informata della Vs. visita odierna.