IN VENDITA

UFFICIO VICINANZE CENTRO PEDONALE

via Gramsci, 5 - Monza

Rif.18885 - Classe G Ipe 103,47 KWh/m³a

DESCRIZIONE

Monza, nelle immediate vicinanze del centro pedonale e della stazione FS, proponiamo, in palazzina signorile, ufficio al piano S/1 con ingresso indipendente di mq 140. La struttura è divisa in quattro locali, dotata di riscaldamento condominiale con termovalvole e condizionamento autonomo tramite split. VENDESI.

CARATTERISTICHE

- >> Superficie totale 140 MQ
- >> N° locali 4
- >> Piano Interrato
- >> N° bagni 1
- >> Condizionatore

UBICAZIONE E SERVIZI

>> TRIBUNALE DI MONZA	850 Mt
>> STAZIONE FS MONZA	350 Mt
>> AUTOSTRADA MI - VE	4,5 Km

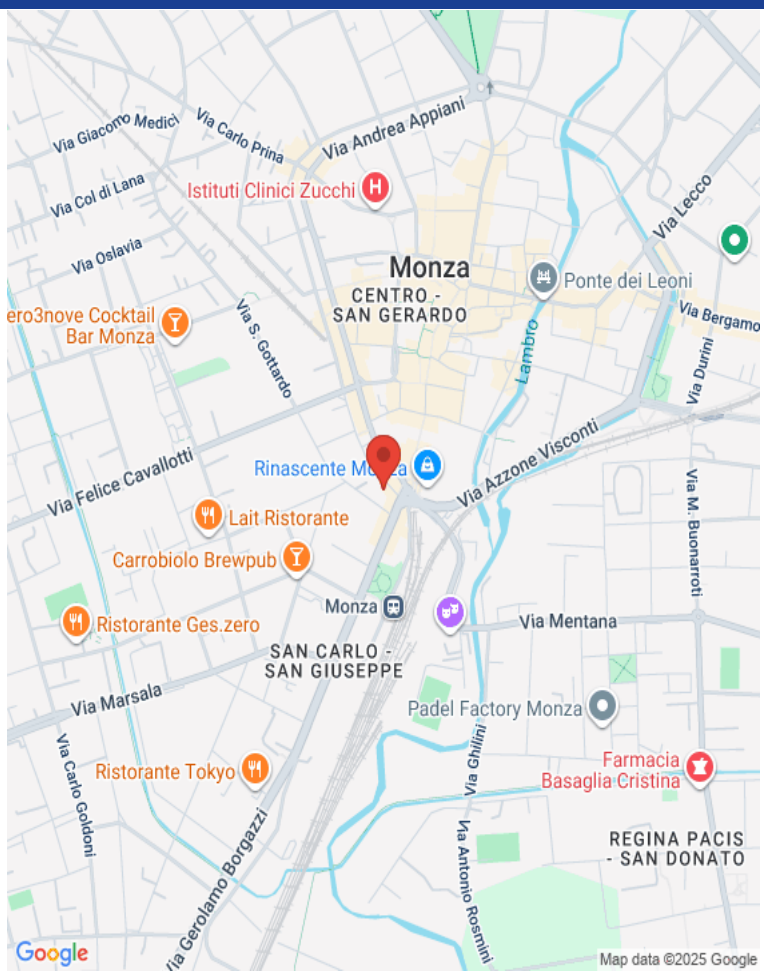

RICHIESTA ECONOMICA

- >> PREZZO DI VENDITA: € 196.000
- >> IMMOBILE SOGGETTO A IVA: Si
- >> SPESE CONDOMINIALI: € 3.700 ANNUE
- >> NS PROVVIGIONI: 15% + IVA IN CASO DI VENDITA

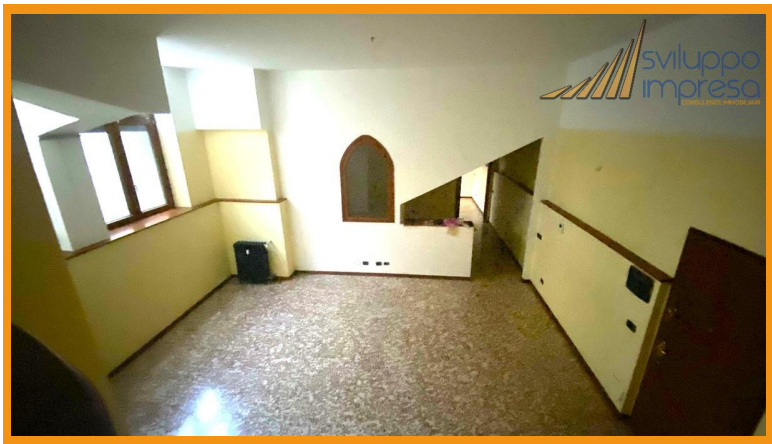

SVILUPPO IMPRESA SRL

Vicolo Valtellina, 15 - Cinisello Balsamo (MI)
02.24412650 www.sviluppo-impresa.it

Le presenti informazioni non costituiscono elemento contrattuale perché potrebbero contenere imprecisioni. Le metrature riportate sono del tutto indicative, non potranno essere utilizzate come parte integrante in un eventuale contratto di vendita o locazione dell'immobile.
Nel rispetto di quanto previsto dal Reg. UE 2016/679 (Regolamento Europeo per la protezione dei dati personali). Vi informiamo che i Vs. dati personali potranno essere da noi utilizzati per proposte commerciali. Vi comunichiamo altresì che la proprietà dell'immobile sarà debitamente informata della Vs. visita odierna.