IN VENDITA

CAPANNONE CON NEGOZIO

via Monza, 52 - Varedo

Rif.14959 - Non certificabile: no riscaldamento

DESCRIZIONE

Varedo (MB), comodo con le tangenziali e visibile su strada di forte passaggio veicolare, proponiamo magazzino laboratorio di mq 537 oltre negozio di mq 80 con due ampie vetrine collegato internamente. Il magazzino ha un'altezza sotto tirante di mt 4,30, ed è dotato di impianto elettrico, impianto di illuminazione e servizi. Possibilità di accorpare un terreno edificabile di mq 1.500 adiacente all'immobile. Libero subito. VENDESI

CARATTERISTICHE

- >> Superficie totale 617 MQ
- >> Mq capannone 537
- >> Mq uffici 80
- >> Altezza sottotrave 4,30
- >> Area esterna condominiale

UBICAZIONE E SERVIZI

>> MILANO - MEDA MT 300

>> MONZA SARONNO MT 20

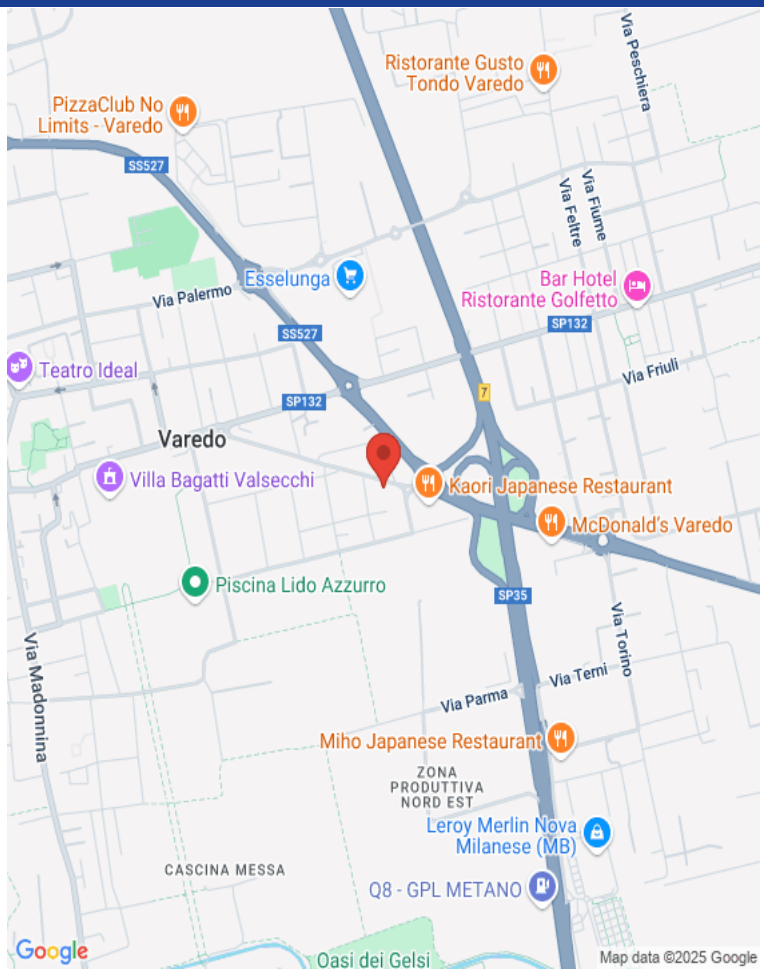

RICHIESTA ECONOMICA

>> PREZZO DI VENDITA: € 500.000

>> IMMOBILE SOGGETTO A IVA: No

>> NS PROVVIGIONI: 3% + IVA IN CASO DI VENDITA

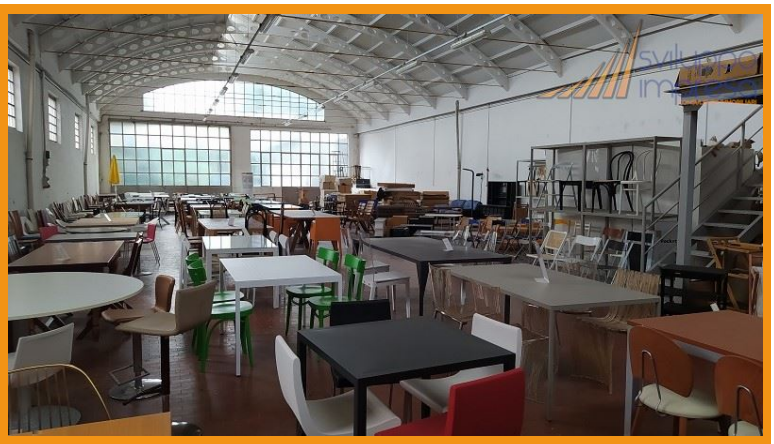

SVILUPPO IMPRESA SRL

Vicolo Valtellina, 15 - Cinisello Balsamo (MI)
02.24412650 www.sviluppo-impresa.it

Le presenti informazioni non costituiscono elemento contrattuale perché potrebbero contenere imprecisioni. Le metrature riportate sono del tutto indicative, non potranno essere utilizzate come parte integrante in un eventuale contratto di vendita o locazione dell'immobile.
Nel rispetto di quanto previsto dal Reg. UE 2016/679 (Regolamento Europeo per la protezione dei dati personali). Vi informiamo che i Vs. dati personali potranno essere da noi utilizzati per proposte commerciali. Vi comunichiamo altresì che la proprietà dell'immobile sarà debitamente informata della Vs. visita odierna.