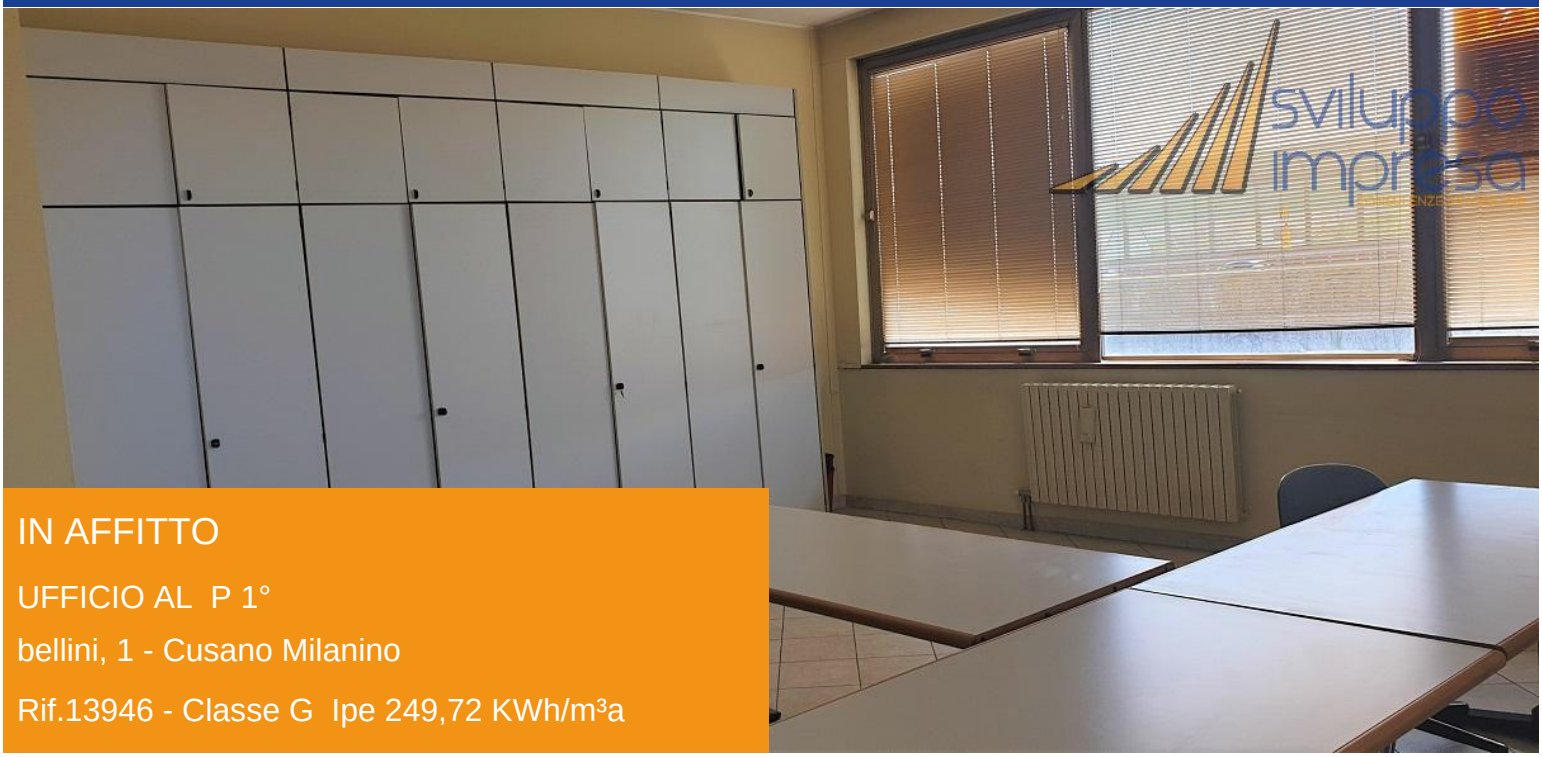

IN AFFITTO

UFFICIO AL P 1°

bellini, 1 - Cusano Milanino

Rif.13946 - Classe G Ipe 249,72 KWh/m³a

DESCRIZIONE

Cusano Milanino, in piccola palazzina di due piani fuori terra proponiamo ufficio al 1° piano di 90 mq visibile dall'autostrada Milano-Torino frazionato in 3 locali. L'immobile si presenta in buono stato manutentivo, dotato di riscaldamento centralizzato e climatizzazione tramite split libero subito. AFFITTASI

CARATTERISTICHE

- >> Superficie totale 90 MQ
- >> N° locali 3
- >> Piano 1°
- >> N° bagni 1
- >> Ascensore
- >> Condizionatore

UBICAZIONE E SERVIZI

>> A/4 TORINO TRIESTE KM 3,0

>> TANGENZIALE NORD KM 2.9

RICHIESTA ECONOMICA

>> CANONE ANNUALE: € 13.200

>> CANONE MENSILE: € 1.100

>> IMMOBILE SOGGETTO A IVA: No

>> SPESE CONDOMINIALI: € 1.000 ANNUE

>> NS PROVVIGIONI: 10% + IVA

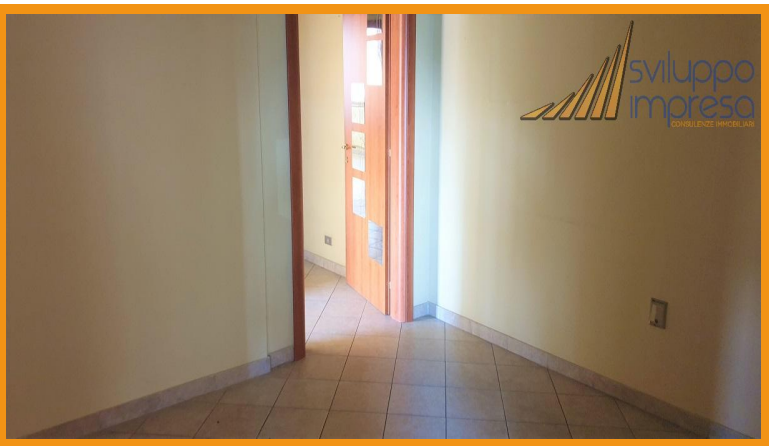

SVILUPPO IMPRESA SRL

Vicolo Valtellina, 15 - Cinisello Balsamo (MI)
02.24412650 www.sviluppo-impresa.it

Le presenti informazioni non costituiscono elemento contrattuale perché potrebbero contenere imprecisioni. Le metrature riportate sono del tutto indicative, non potranno essere utilizzate come parte integrante in un eventuale contratto di vendita o locazione dell'immobile.
Nel rispetto di quanto previsto dal Reg. UE 2016/679 (Regolamento Europeo per la protezione dei dati personali). Vi informiamo che i Vs. dati personali potranno essere da noi utilizzati per proposte commerciali. Vi comunichiamo altresì che la proprietà dell'immobile sarà debitamente informata della Vs. visita odierna.