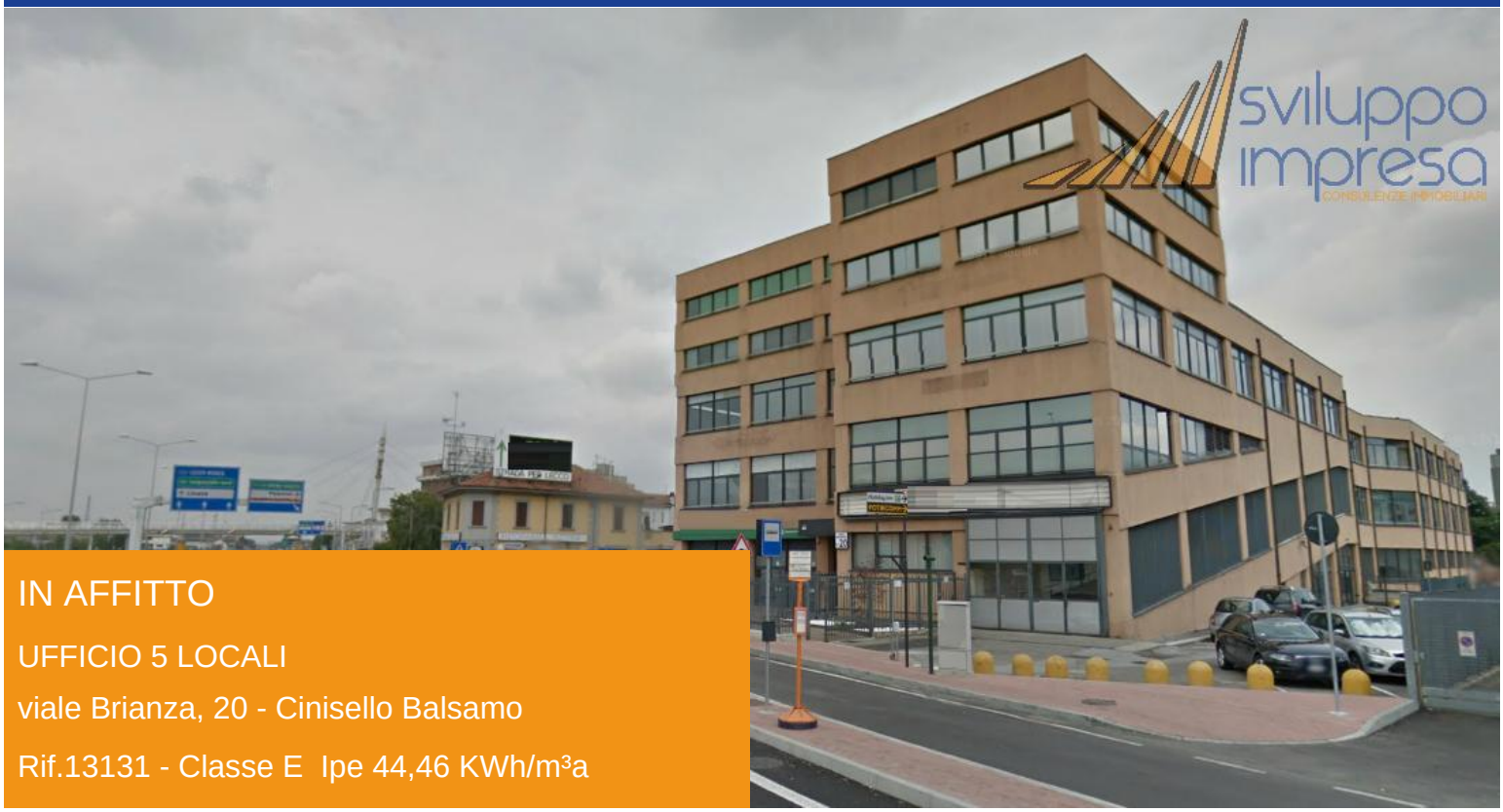

IN AFFITTO

UFFICIO 5 LOCALI

viale Brianza, 20 - Cinisello Balsamo

Rif.13131 - Classe E Ipe 44,46 KWh/m³a

DESCRIZIONE

Cinisello Balsamo (MI), fronte viale Brianza ed in prossimità delle principali arterie stradali ed autostradali - Stabile caratterizzato da ottima visibilità e forte passaggio veicolare. Ufficio è suddiviso in 4 stanze più un open space ed una zona con doppi servizi. L'immobile è in buono stato di manutenzione e lo stabile dispone di un impianto di climatizzazione estiva ed invernale centralizzato e di servizio di portierato diurno. Sono disponibili soluzioni ad uso ufficio di varie metrature, a partire da 100 mq fino a 400mq. Canoni agevolati il primo e il secondo anno di locazione. Disponibili posti auto, box, magazzini e spazi commerciali. AFFITTASI.

CARATTERISTICHE

- >> Superficie totale 136 MQ
- >> N° locali 3
- >> Piano 2°
- >> N° bagni 2
- >> N° posti auto 1
- >> Ascensore
- >> Condizionatore

UBICAZIONE E SERVIZI

- >> SS 36 Milano-Lecco 50 mt
- >> A4 Milano-Torino 500 mt
- >> Aeroporto di Milano Linate 14,6 Km
- >> Aeroporto di Milano Malpensa 53,1 Km
- >> metro M1 (Cinisello-Monza) in costruz. 700mt

RICHIESTA ECONOMICA

- >> CANONE ANNUALE: € 15.000
- >> CANONE MENSILE: € 1.250
- >> IMMOBILE SOGGETTO A IVA: Si
- >> SPESE CONDOMINIALI: € 5.200 ANNUE
- >> NS PROVVIGIONI: 10% + IVA

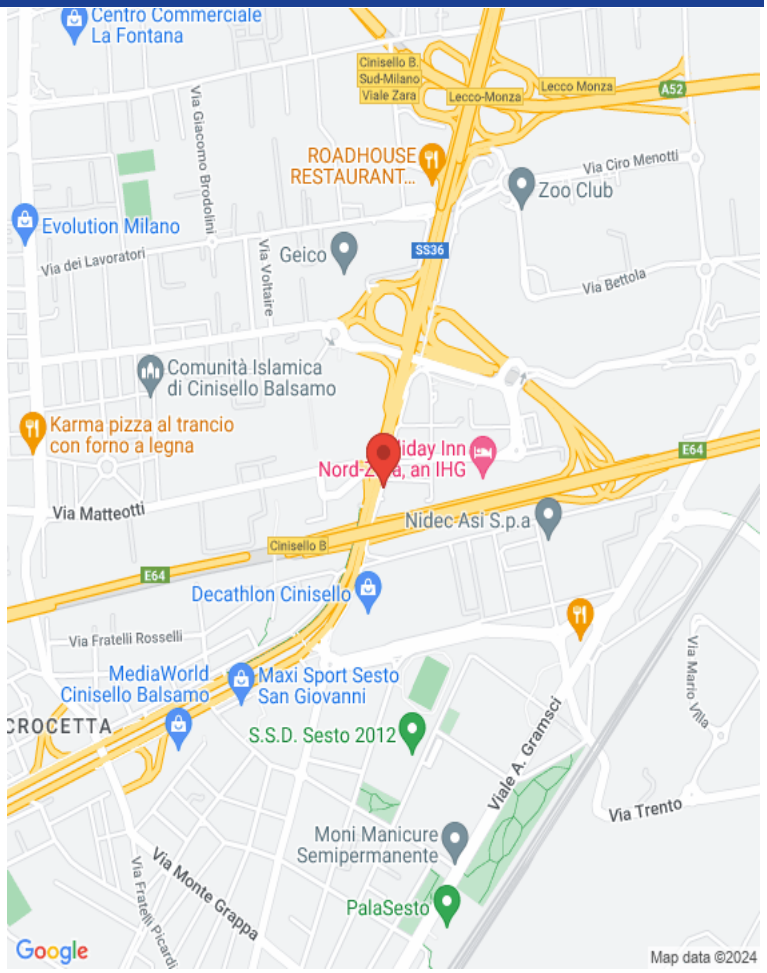

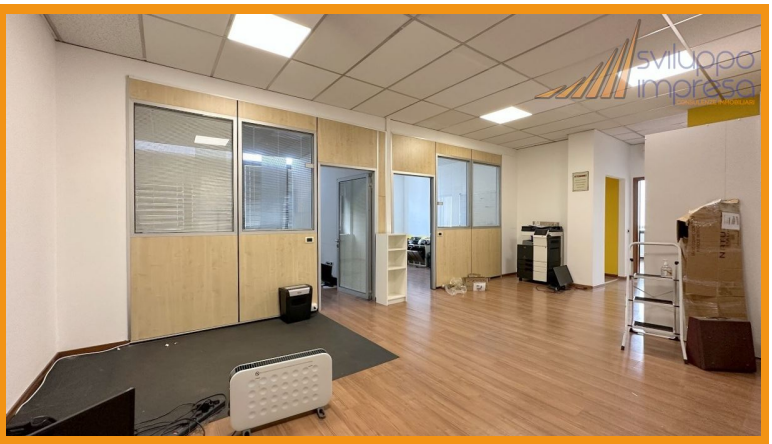

SVILUPPO IMPRESA SRL

Vicolo Valtellina, 15 - Cinisello Balsamo (MI)
02.24412650 www.sviluppo-impresa.it

Le presenti informazioni non costituiscono elemento contrattuale perché potrebbero contenere imprecisioni. Le metrature riportate sono del tutto indicative, non potranno essere utilizzate come parte integrante in un eventuale contratto di vendita o locazione dell'immobile.
Nel rispetto di quanto previsto dal Reg. UE 2016/679 (Regolamento Europeo per la protezione dei dati personali). Vi informiamo che i Vs. dati personali potranno essere da noi utilizzati per proposte commerciali. Vi comunichiamo altresì che la proprietà dell'immobile sarà debitamente informata della Vs. visita odierna.